



November, 2022

**\*\*\* IMPORTANT SAFETY RECALL REMINDER \*\*\***

According to our records, your 2021 Navigator has not had necessary safety recall repairs made. We urge you to have the free repair performed at your local dealership as soon as possible.

**Recall Number and Description:** **22S36 - Underhood Fire (Electrical)**

**What is the issue?** On your vehicle, an underhood fire may occur either when the engine is on, or while the vehicle is parked and the engine is off.

An underhood vehicle fire can increase the risk of personal injury and damage to surrounding structures or property.

If you have questions or concerns, please contact our **Ford Customer Relationship Center at 1-866-436-7332**. If you wish to contact us through the Internet, our address is: [lincoln.com/support](http://lincoln.com/support).

Thank you for your attention to this very important matter.

Noviembre de, 2022

**\*\*\* RECORDATORIO IMPORTANTE PROGRAMA DE SEGURIDAD \*\*\***

SegUR nuestros registros, no se realizaron en su 2021 Navigator las reparaciones necesarias correspondientes a la campaña de seguridad. Le solicitamos que realice esta reparación gratuita en su distribuidor local lo antes posible.

**Número y descripción de la campaña:** **22S36 - Incendio bajo el cofre (eléctrico)**

**¿Cuál es el problema?** En su vehículo, se puede producir un incendio bajo el cofre cuando el motor está encendido o mientras el vehículo está estacionado y el motor está apagado.

Un incendio bajo el cofre del vehículo puede aumentar el riesgo de lesiones personales y de daño a estructuras o propiedades cercanos.

Si tiene dudas o preguntas, comuníquese con nuestro **Centro de Relación con Clientes Ford al 1-866-436-7332**.

Si desea ponerse en contacto con nosotros a través de Internet, nuestra dirección es: [lincoln.com/support](http://lincoln.com/support).

Gracias por su atención en este asunto sumamente importante.



THE LINCOLN MOTOR COMPANY

P.O. BOX 1904  
DEARBORN, MI 48121-1904

Presorted STD  
US Postage  
**PAID**  
R K C

0089476 A / 000000000000303 / 303

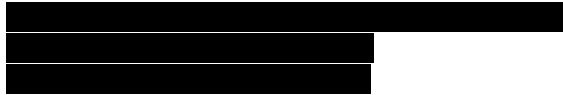

SEE OTHER SIDE FOR  
OPENING INSTRUCTIONS

SEE OTHER SIDE FOR  
OPENING INSTRUCTIONS

▶ REMOVE THESE SIDE EDGES FIRST  
THEN FOLD, CREASE AND TEAR THIS STUB ALONG PERFORATION ▶

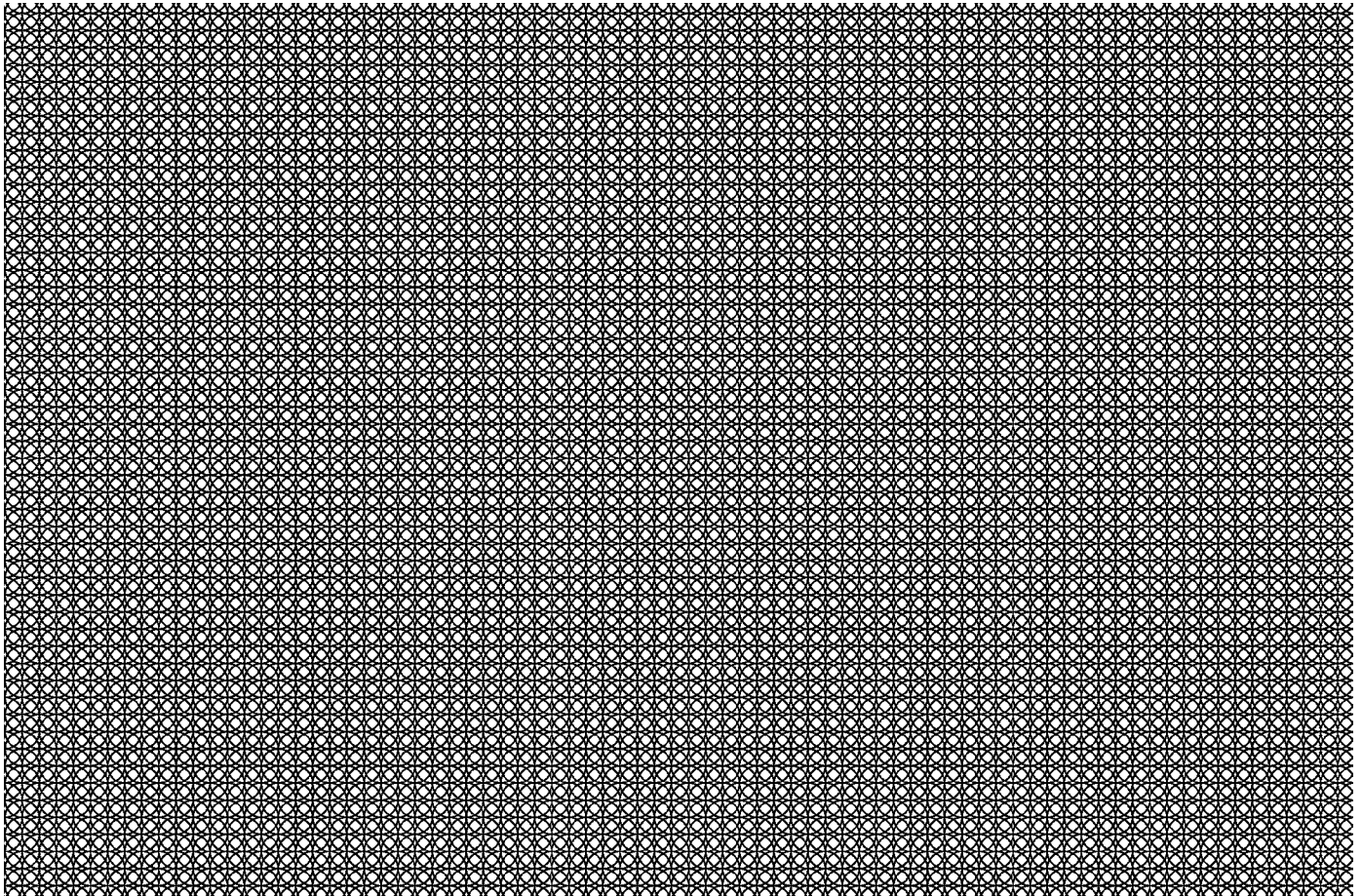

▶ REMOVE THESE SIDE EDGES FIRST  
THEN FOLD, CREASE AND TEAR THIS STUB ALONG PERFORATION ▶